Fiche produit

Mousse de montage pour support de baignoire ou receveur de douche Poresta®

Description

La mousse de montage pour support de baignoire ou receveur de douche Poresta® convient parfaitement pour la mise en place des support de baignoire ou receveur de douche Poresta® utilisé pour le montage des baignoires et receveurs en acier et acrylique. Celle-ci est en outre utilisée pour le montage du tablier rectangulaire universel Poresta®. La mousse de montage pour support de baignoire ou receveur de douche Poresta® permet également de compenser les inégalités de jusqu'à 1,5 cm dans le support.

Informations générales

Numéro d'article : 18.200.022
Contenance : 400 ml
Unité d'emballage : 12 cartouches par carton

Caractéristiques techniques

- Qualité professionnelle
- Ne gonfle pas
- Élasticité élevée
- Durcissement régulier et rapide
- Sans HCFC
- Sans HFC
- Emballage recyclable
- Classe de matériau B2 conformément à la norme DIN 4102
- Vitesse d'écoulement élevée
- Adhérence exceptionnelle sur de nombreux supports
- Résiste à la décomposition, à la chaleur, à l'eau et à de nombreux produits chimiques
- Ne résiste pas aux UV
- Résiste aux températures de -40 °C à +90 °C

Fiche produit

Mousse de montage pour support de baignoire ou receveur de douche Poresta®

Matériau

Mousse polyuréthane à deux composants avec gaz propulseurs sans HFC. Durcit sans ajout d'humidité.

Température de traitement

- Environnement : +10 °C à + 30 °C
- Emballage : +10 °C à + 25°C

Supports

Adhérence exceptionnelle sur le béton, les ouvrages de maçonnerie, la pierre, l'enduit, le bois, le fibrociment, le métal et de nombreux plastiques tels que le polystyrène expansé, la mousse PU, le polyester et le PVC rigide. Les supports doivent être résistants, secs et exempts de poussière et de graisse.

Mise en œuvre

Retirer le capuchon et visser le tube de rallonge sur le levier de la valve. Placer l'emballage, valve vers le bas et tourner la rondelle au fond de la cartouche d'au moins 6 tours complets dans le sens de la flèche. Secouer ensuite la cartouche env. 30 fois (un peu plus s'il fait froid) vigoureusement, valve vers le bas. Le temps de traitement est de seulement 3 à 5 minutes (à 20 °C) une fois que la rondelle a été tournée.
Attention ! Ne pas activer la cartouche lorsque sa température est supérieure à 25 °C !
Appliquer la mousse ou vider la cartouche dans les 3 à 5 minutes suivant l'activation.

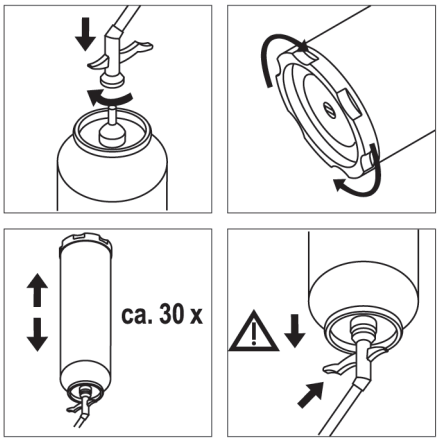

Fiche produit

Mousse de montage pour support de baignoire ou receveur de douche Poresta®

Remarques importantes

N'utiliser que dans des pièces d'une surface de plus de 5 m^2 (hauteur sous plafond de 2,5 m) et parfaitement aérée naturellement.
Il existe un risque d'explosion dans le cas contraire. Bien aérer le gaz propulseur ! Tenir les sources d'allumage à l'écart ! Ne pas fumer ! Se protéger les yeux et porter des gants et des vêtements de travail. Couvrir le revêtement de sol au moyen de papier ou d'un film. Éliminer les projections de mousse immédiatement au moyen d'un produit de nettoyage PU ou d'acétone. La mousse durcie ne peut être éliminée que mécaniquement. Ne résiste pas aux UV.
Stocker les cartouches à la verticale.

Consignes de sécurité

Cf. fiche technique de sécurité sur le site www.poresta.com ou l'étiquette de la cartouche.

Cette version remplace les versions précédentes. Sous réserve d'erreurs et de modifications techniques.

Stand: 10/2020

Révision 00

poresta systems GmbH | Illbruckstraße 1 | 34537 Bad Wildungen | Allemagne | T +49 5621.801-0 | F +49 5621.801-278 | info-de@poresta.com | www.poresta.com