Produktdatenblatt

Poresta® Safety Box

Beschreibung

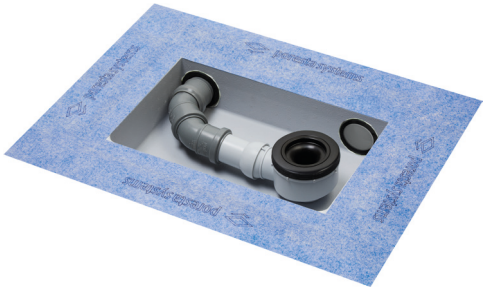

Die Poresta® Safety Box ist eine Ablaufbox zur Installation eines Duschwannenablaufes für den Einbau von Duschsystemen.
Die Poresta® Safety Box ist wasserdicht und kann mit Hilfe der werksseitig angebrachten Dichtmanschette in die bauseitige Abdichtung eingebunden werden. Über den werksseitig eingedichteten Abwasseranschluss wird der Duschwannenablauf und die bauseitige Abwasseranschlussleitung angeschlossen.
Durch zwei Anschlussmöglichkeiten ist die Box flexibel einsetzbar.

Poresta® Safety Box – Produkteigenschaften

- für die Renovierung und Neubau
- Systemsicherheit durch wasserdichtes Gehäuse, integrierter Dichtmanschette und montiertem Abwasser- bzw. Ablaufanschluss
- flexible Montagemöglichkeiten durch zwei Höhen
- Ablauf innerhalb der Ablaufbox seitlich und in der Höhe verstellbar
- Zeit- und Kostenersparnis dank einfacher, spannungsfreier Montage
- einfache, fachgerechte Verarbeitung durch wenige Komponenten und einfache Installation
- Ablauf nicht im Lieferumfang
- anschlussfertig inkl. benötigten HT-Rohr und HT-Bogen zum Ablaufanschluss in der Safety Box
- durch zwei Anschlussmöglichkeiten flexibel einsetzbar
- Gewerketrennung möglich (Montage/ Abdichtung)
- Einbauteil zum Schutz des Baukörpers gemäß DIN 18534 „Abdichtung von Innenräumen“

Produktdatenblatt

Poresta® Safety Box

Poresta® Safety Box – technische Eigenschaften

- werksseitig abgedichtete Ablaufbox zur Installation eines Duschwannenablaufes:
  – L/B/H 460 x 320 x 75 mm oder L/B/H 460 x 320 x 100 mm
  – VE 1 Stück
- Gehäuse aus hochverdichtetem Polystyrol-Hartschaum
- Gehäuse wasserdicht
- vlieskaschierte Dichtmanschette mit umlaufen 100 mm Überstand zu der Montagebox

Anschlusshinweise

- HT-Rohr Anschluss DN 50 bei Höhe 100 mm
- HT-Rohr Anschluss DN 40 bei Höhe 75 mm

Lieferumfang

- Einbauanleitung
- Safety Box in 75 mm (DN 40) oder 100 mm (DN 50) Höhe, inkl. umlaufende Dichtmanschette
- HT-Rohr Bogen 45° (2 Stück)
- HT-Rohr 100 mm
- HT-Rohr Muffenstopfen

Schnittzeichnung inkl. Ablauf

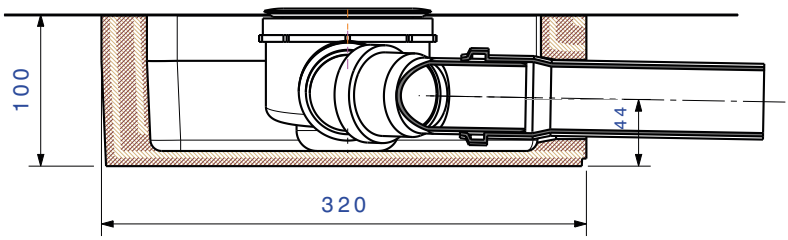

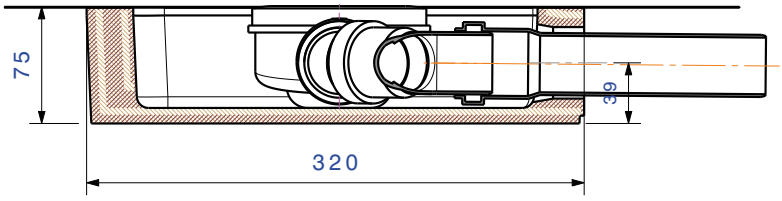

Revision 05 Version: 04/2020 Diese Version ersetzt vorherige Versionen. Technische Änderungen und Irrtum vorbehalten.